

Miernik Development Tomasz Miernik
ul. Rzeźnicka 7/8A
82-300 Elbląg
tel. 602 617 102
miernikdevelopment@gmail.com

- C** - posadzka w gestii Inwestora
 - PODKŁAD CEMENTOWY gr. 6 cm
 - FOLIA BUDOWLANA
 - STROP FILIGRAN

- _____ Dachówka zakładkowa
- _____ Łaty 50x38mm
- _____ Kontrłaty 50x38mm
- _____ Folia p. wiatrowa
- _____ Deski gr. 25 mm
- _____ Krokwie 200x100 mm
- _____ Pustka powietrzna 2 cm
- _____ Wełna mineralna 16+4cm
- _____ Płyta gips.- kartonowa
- _____ gr.125 mm na ruszcie stalowym

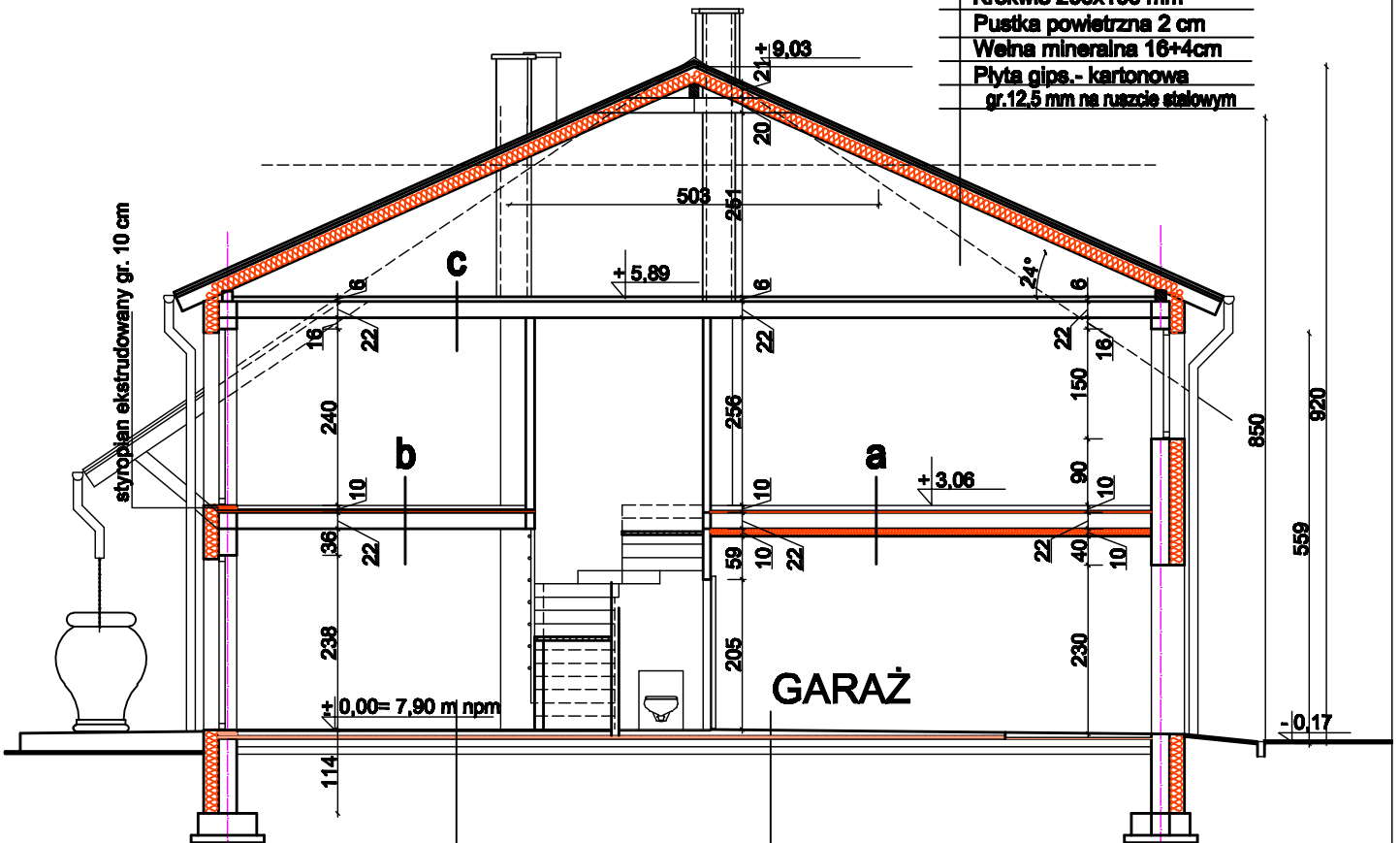

- posadzka w gestii Inwestora**
- _____ Podkład cementowy gr.8cm
 - _____ Folia PE
 - _____ Styrodur gr. 6 cm
 - _____ 2x papa termozgrzewalna
 - _____ Beton B-10 gr. 15 cm
 - _____ Ubity piasek gr.10 cm

- posadzka w gestii Inwestora**
- _____ PODKŁAD CEMENTOWY 7E
 - _____ SPADKIEM 1%, gr. min. 4 cm
 - _____ FOLIA BUDOWLANA
 - _____ STYROPIAN EKSTRUDOWANY gr. 5 cm
 - _____ PAPA TERMOZGRZEWALNA
 - _____ BETON B-10 gr. 10 cm
 - _____ UBITI PIASEK gr. 10 cm

- a** - posadzka w gestii Inwestora
- PODKŁAD CEMENTOWY gr. 6 cm
 - FOLIA BUDOWLANA
 - STYROPIAN gr. 4 cm
 - FOLIA BUDOWLANA
 - STROP FILIGRAN
 - WELNA MINERALNA FASADA gr. 10 cm
 - TYNK NA SIATCE Z WŁÓKNA SZKLANEGO

- b** - posadzka w gestii Inwestora
- PODKŁAD CEMENTOWY gr. 6 cm
 - FOLIA BUDOWLANA
 - STYROPIAN gr. 4 cm
 - FOLIA BUDOWLANA
 - STROP FILIGRAN

ZAKŁAD USŁUG PROJEKTOWYCH arch. Wiesława Olejniczak		Nr rys. 7
Nazwa obiektu: Dom mieszkalny jednorodzinny w zabudowie bliźniaczej - projekt powtarzalny		Skala 1:100
Adres: Elbląg ul. Willowa; dz.nr 908 - 932, obręb 17		
Nazwa rys.: PRZEKRÓJ III-III		
Zespół autorski	Data	Nr upr.
mgr inż. arch. W.Olejniczak	11.2019	931/EI/85
Podpis		